KUNSTGRIFF

19. August bis 04. September 2022

Leuchtet

Michael Maria Rosen

Vernissage mit Lesung

umrahmt vom **Duo Stefan Back & Olaf Plotz**

Sa. 27.08., 16 - 18 Uhr, Eintritt frei

Konzert & Weinabend

Back & Plotz - Klangwelten

Samstag, 27.08., 18 - 22 Uhr, Eintritt €18,-/Person

(Anmeldung: willkommen@kultur-wind-muehle.de)

Kaffeenachmittag & Finissage

Sonntag, 04.09., 14 - 18 Uhr

Mehr Infos unter kunstgriff.de oder kultur-wind-muehle.de

Kultur . Wind . Mühle

Süder-Kirchweg 2a, 25704 Nordermeldorf/OT Thalingburen

DITHMARSCHEN Kultur.

Kontakt: 0 48 32/42 43
www.kunstgriff.de

Metropolregion Hamburg

KUNSTGRIFF

19. August bis 04. September 2022

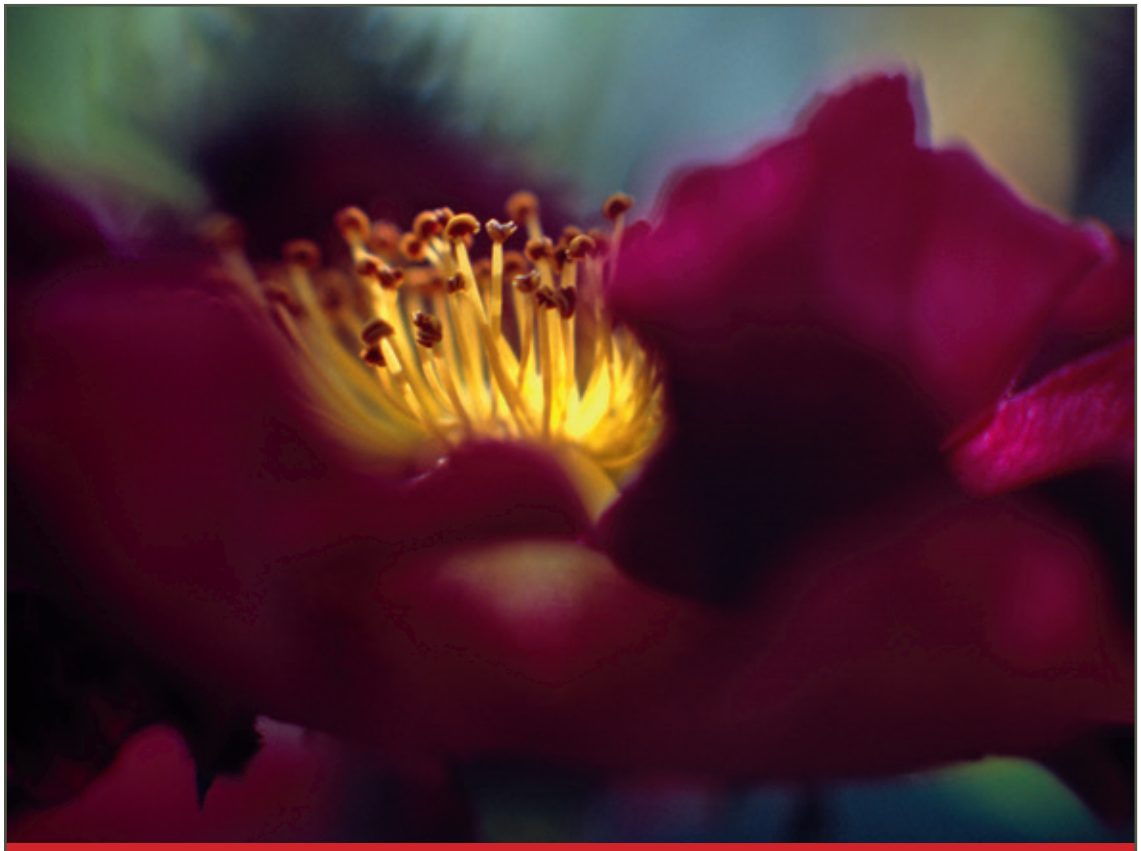

Leuchtet

Michael Maria Rosen

Vernissage mit Lesung

umrahmt vom **Duo Stefan Back & Olaf Plotz**

Sa. 27.08., 16 - 18 Uhr, Eintritt frei

Konzert & Weinabend

Back & Plotz - Klangwelten

Samstag, 27.08., 18 - 22 Uhr, Eintritt €18,-/Person

(Anmeldung: willkommen@kultur-wind-muehle.de)

Kaffeenachmittag & Finissage

Sonntag, 04.09., 14 - 18 Uhr

Mehr Infos unter kunstgriff.de oder kultur-wind-muehle.de

Kultur . Wind . Mühle

Süder-Kirchweg 2a, 25704 Nordermeldorf/OT Thalingburen

DITHMARSCHEN Kultur.

Kontakt: 0 48 32/42 43
www.kunstgriff.de

Metropolregion Hamburg

KUNSTGRIFF

19. August bis 04. September 2022

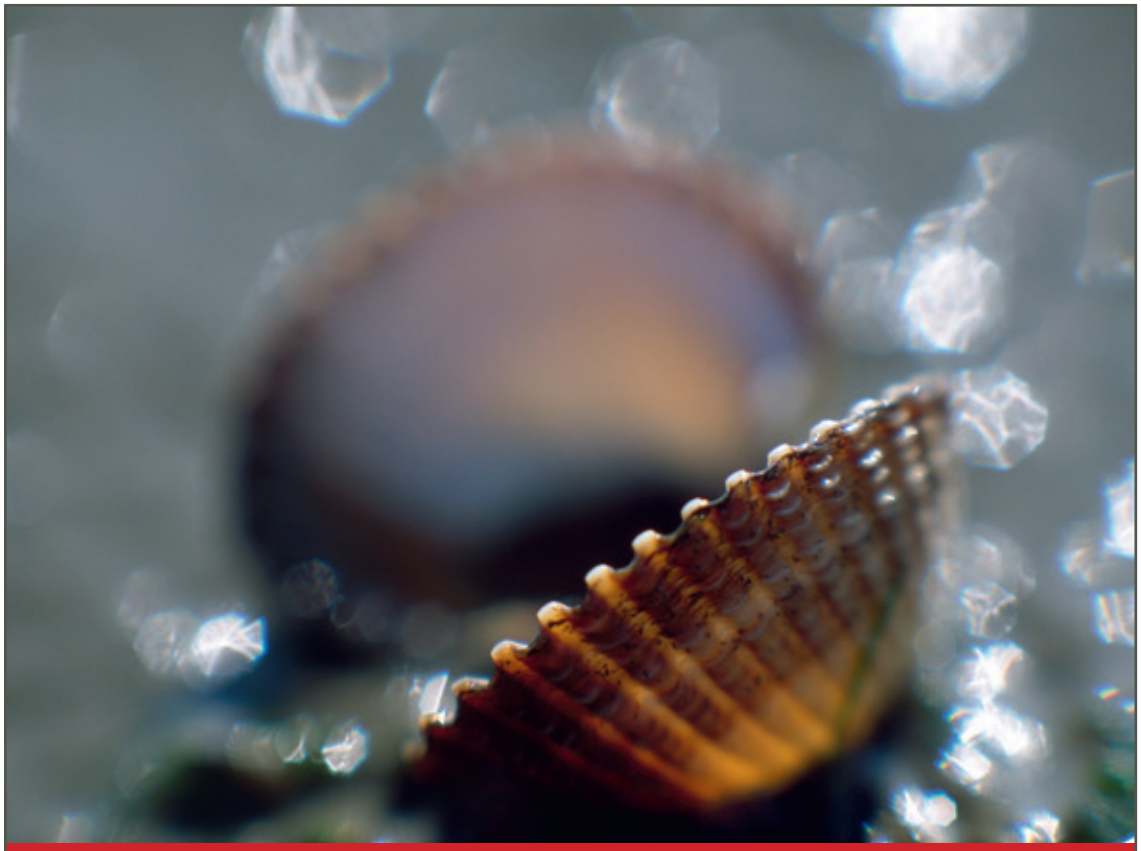

Leuchtet

Michael Maria Rosen

Vernissage mit Lesung

umrahmt vom **Duo Stefan Back & Olaf Plotz**

Sa. 27.08., 16 - 18 Uhr, Eintritt frei

Konzert & Weinabend

Back & Plotz - Klangwelten

Samstag, 27.08., 18 - 22 Uhr, Eintritt €18,-/Person

(Anmeldung: willkommen@kultur-wind-muehle.de)

Kaffeenachmittag & Finissage

Sonntag, 04.09., 14 - 18 Uhr

Mehr Infos unter kunstgriff.de oder kultur-wind-muehle.de

Kultur . Wind . Mühle

Süder-Kirchweg 2a, 25704 Nordermeldorf/OT Thalingburen

DITHMARSCHEN Kultur.

Kontakt: 0 48 32/42 43
www.kunstgriff.de

Metropolregion Hamburg